STADTGEMEINDE ZELTWEG

Zeltweg 2040!?

Im Herzen des Murtals

STADTGEMEINDE ZELTWEG

Ortskernabgrenzung

Roter Bereich:
1.070 m von Ost nach West
720 m von Nord nach Süd

Gelber Bereich:
1.760 m von Ost nach West
800 m von Nord nach Süd

Bildungscampus

Gesundheitszentrum

Skywalk

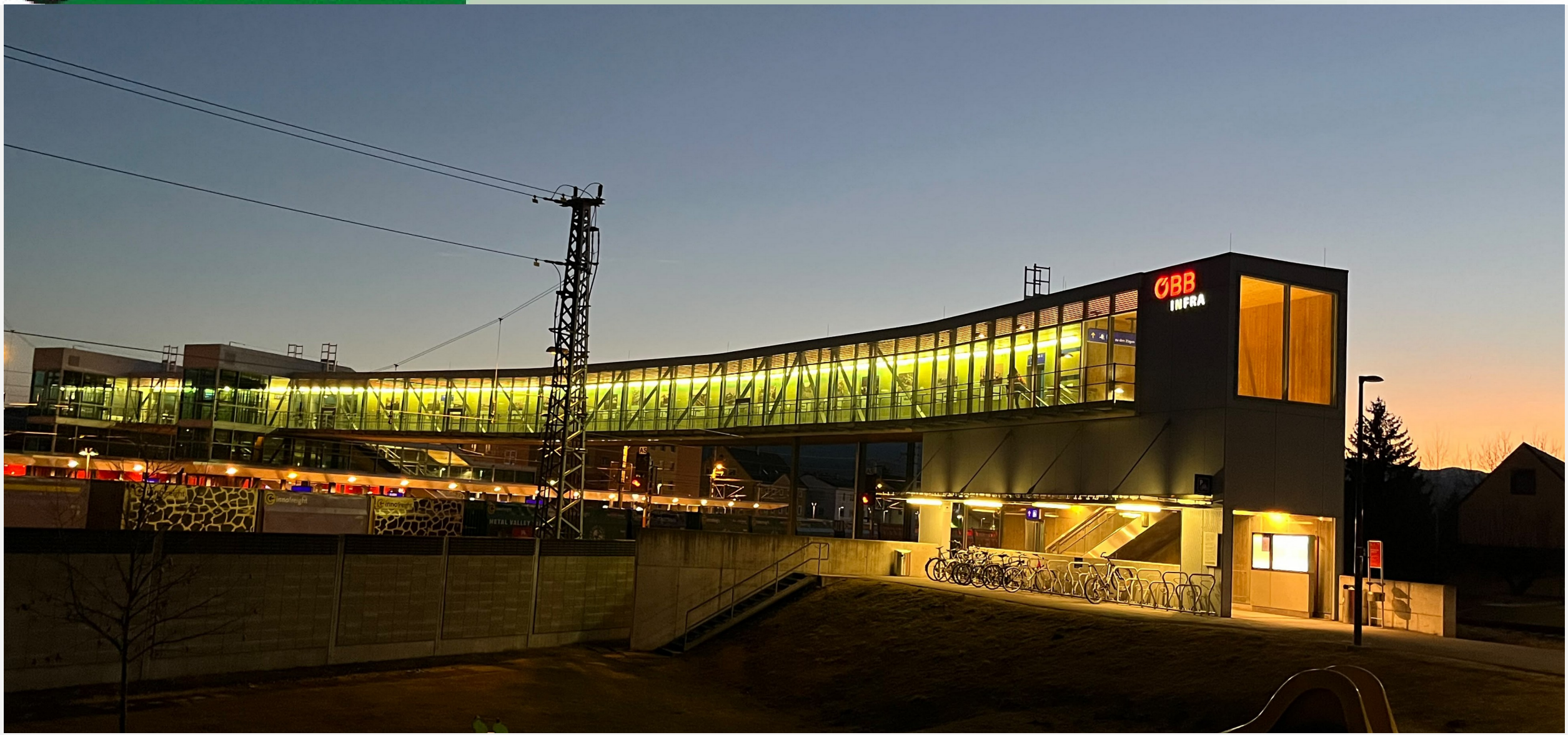

Konditorei
Bäckerei
MA38
PREIS
NEUES LOKAL?
MIT LIEBE Z

Danke für die Aufmerksamkeit

Mein schlägt für ZELTWEG