REGIONALES ENTWICKLUNGSPROGRAMM
REGION OBERSTEIERMARK WEST

Vorrangzonen gemäß Beschluss der Stmk. Landesregierung vom 7.Juli 2016

VORRANGZONEN § 5

Legende

- Vorrangzonen für Industrie und Gewerbe
- Landwirtschaftliche Vorrangzonen
- Rohstoffvorrangzonen
- Grünzonen

Vorrangzonen für die Siedlungsentwicklung

- Regionale Zentren
- Regionale Nebenzentren
- Teilregionale Zentren
- Siedlungsschwerpunkt

Planungsinformation

Bauland aus Flächenwidmungsplänen

- Wohn-, Dorf- und Erholungsgebiete [DO,WLE]
- Kerngebiete und Einkaufszentren [KG,EZ]
- Industrie- und Gewerbegebiete
- Ökologische Korridore
- Wald
- Gewässer
- Fließgewässer
- Flugärm 60 dB Dauerschall
- Eisenbahn
- Eisenbahn Projekte
- Autobahnen, Schnellstraßen
- Landesstraßen [B]
- Landesstraßen [L]
- sonstige Straßen
- Straßenprojekte
- Hauptlinien des öffentlichen Verkehrs
- Bezirksgrenzen
- Gemeindegrenzen

N

0 0,5 1 2 3 4 km
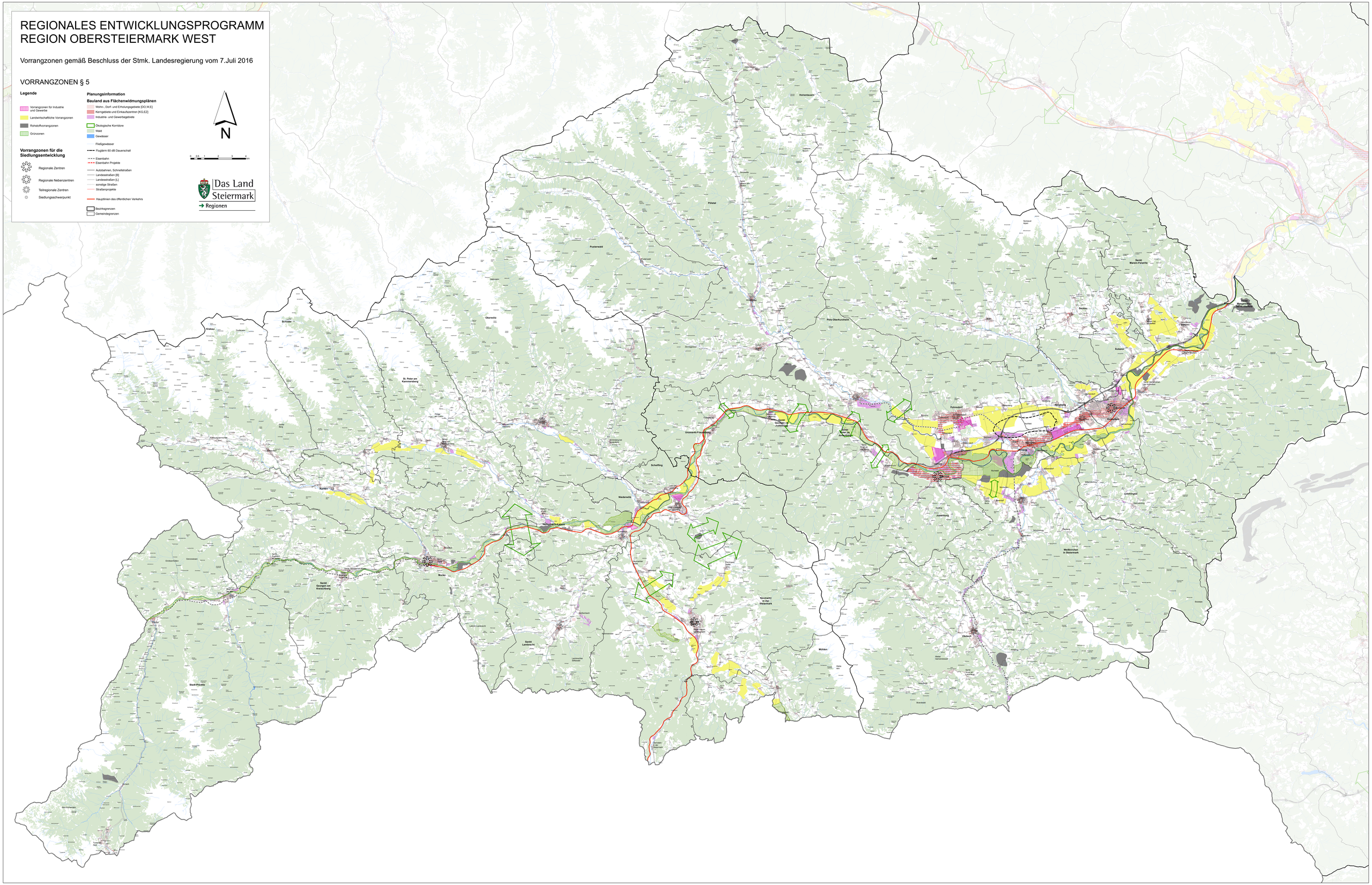
Das Land Steiermark
→ Regionen